ASSOCIAÇÃO BRASILEIRA DE NORMAS TÉCNICAS

NORMATIZAÇÃO TÉCNICA: ORIENTAÇÕES PARA TEXTOS ACADÊMICOS NA PÓS-GRADUAÇÃO

Prof. Dr. Alessandro Santos da Rocha

Departamento de Fundamentos da Educação
Programa de Pós-Graduação em Educação (PPE/UEM)

Prints de propriedade intelectual do autor: Prof. Dr. Alessandro Santos da Rocha;
Anotações e mapas mentais exclusivamente para Estudos: Prof. Diego Prado (Profeducatec)
@prof.diego_prado - (44) 99959-9575

NORMATIZAÇÃO TÉCNICA: ORIENTAÇÕES PARA TEXTOS ACADÊMICOS NA PÓS-GRADUAÇÃO

Prof. Dr. Alessandro Santos da Rocha

Departamento de Fundamentos da Educação
Programa de Pós-Graduação em Educação (PPE/UEM)

Prints de propriedade intelectual do autor: Prof. Dr. Alessandro Santos da Rocha;
Anotações e mapas mentais exclusivamente para Estudos: Prof. Diego Prado (Profeducatec)
@prof.diego_prado - (44) 99959-9575

OBJETIVOS DO CURSO

Apresentar as normas básicas para a elaboração de projetos de pesquisa e os princípios da escrita científica.

OBJETIVOS ESPECÍFICOS
Abordar as normas da Associação Brasileira de Normas Técnicas (ABNT);

Exemplificar a padronização técnica e formal da escrita científica.

Demonstrar, por meio de exemplos, a construção de trabalhos acadêmicos e suas partes.

Prints de propriedade intelectual do autor: Prof. Dr. Alessandro Santos da Rocha;
Anotações e mapas mentais exclusivamente para Estudos: Prof. Diego Prado (Profeducatec)
@prof.diego_prado - (44) 99959-9575

Alessandro Santos da Rocha (Apresentando e fazendo anotações)

ANTES DAS NORMAS, A FORMA E O CONTEÚDO: UM POUCO SOBRE METODOLOGIA CIENTÍFICA

O que é a Ciência?

A ciência é um processo sistemático de obtenção de conhecimento, fundamentado em método objetivo e bem estruturado, conhecido como método científico. Seu objetivo é descrever e explicar fatos e fenômenos, permitindo a formulação de teorias, fazendo previsões e estabelecendo teorias e leis (Severino, 2024).

DIEGO ADRIANO DO PRADO

Alessandro Santos da Rocha

Mestrado Profissional m Edu...

Angélica Cristina de Freitas

Mais 130 pessoas

Renata Portugal
Renata Alves Portugal Turma5
PROFEI UEM

19:49 | ryp-ngsq-xgx

135

Prints de propriedade intelectual do autor: Prof. Dr. Alessandro Santos da Rocha;
Anotações e mapas mentais exclusivamente para Estudos: Prof. Diego Prado (Profeducatec)
@prof.diego_prado - (44) 99959-9575

ANTES DAS NORMAS, A FORMA E O CONTEÚDO: UM POUCO SOBRE METODOLOGIA CIENTÍFICA.

O que é a Pesquisa Científica?

A pesquisa científica consiste na aplicação prática de um conjunto de métodos investigativos sistemáticos, empregados por um pesquisador para conduzir um estudo.

Ela se distingue por ser uma investigação altamente disciplinada, seguindo rigorosamente as normas formais dos procedimentos necessários para obter as informações e formular as hipóteses que embasam a análise realizada pelo pesquisador (cientista) (Gil, 2010).

Prints de propriedade intelectual do autor: Prof. Dr. Alessandro Santos da Rocha;
Anotações e mapas mentais exclusivamente para Estudos: Prof. Diego Prado (Profeducatec)
@prof.diego_prado - (44) 99959-9575

O MÉTODO CIENTÍFICO

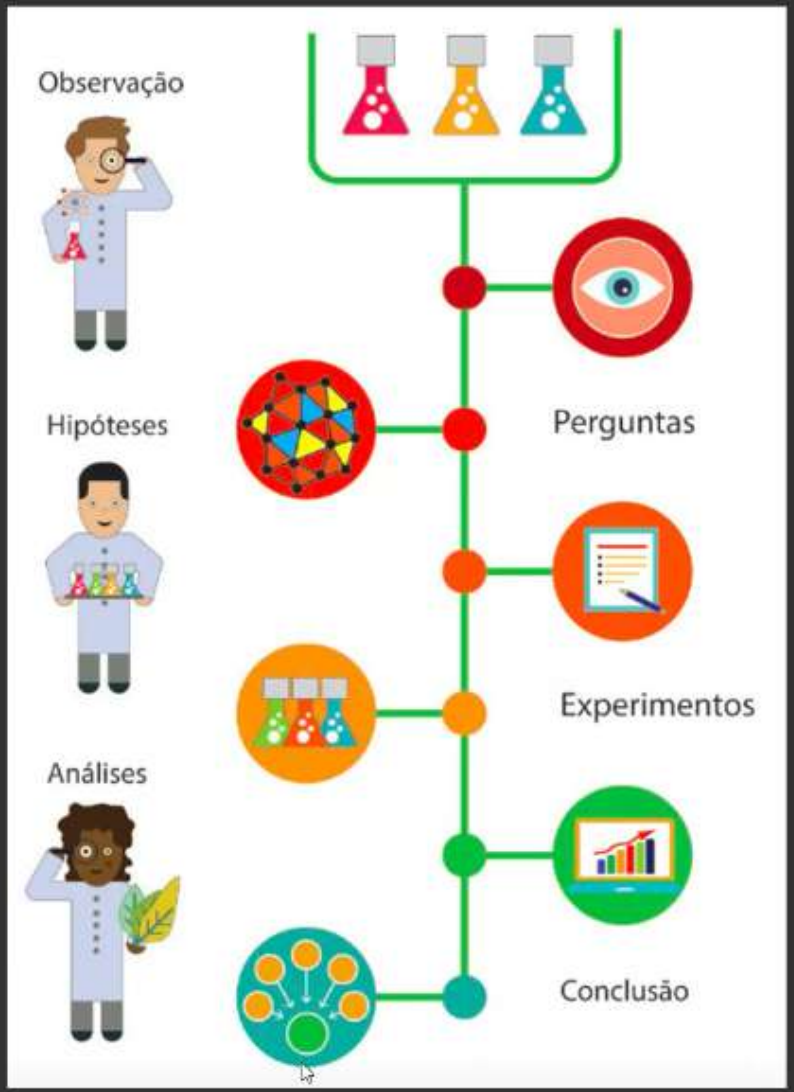

Prints de propriedade intelectual do autor: Prof. Dr. Alessandro Santos da Rocha;
Anotações e mapas mentais exclusivamente para Estudos: Prof. Diego Prado (Profeducatec)
@prof.diego_prado - (44) 99959-9575

A ORIGINALIDADE A PARTIR DO OBJETO, DO MÉTODO E/OU DA JUSTIFICATIVA.

O que? A partir da escolha de um objeto que nunca foi pesquisado.

Como? A partir da utilização de um método que nunca foi utilizado, ou pela inovação dos métodos convencionais.

Por que? A partir de motivos que inovem e apresentem relevância para a investigação.

Prints de propriedade intelectual do autor: Prof. Dr. Alessandro Santos da Rocha;
Anotações e mapas mentais exclusivamente para Estudos: Prof. Diego Prado (Profeducatec)
@prof.diego_prado - (44) 99959-9575

A ESCOLHA E A DELIMITAÇÃO DO TEMA

- Identifique áreas de interesse acadêmico-científico.
- Observe as características dos programas (mestrado ou doutorado) que estejam alinhados aos seus interesses.
- Analise as publicações que se aproximem de seus objetivos pessoais e científicos.
- Realize leituras sobre o tema escolhido.
- Busque pesquisadores na Plataforma Lattes e acompanhe suas produções mais recentes.

Prints de propriedade intelectual do autor: Prof. Dr. Alessandro Santos da Rocha;
Anotações e mapas mentais exclusivamente para Estudos: Prof. Diego Prado (Profeducatec)
@prof.diego_prado - (44) 99959-9575

O OBJETO DEVE PARTIR DO TEMA QUE SERÁ DELIMITADO

- A delimitação de um objeto científico pode utilizar limites de área, tempo, espaço, recorte teórico ou outros critérios
- Ao delimitar um objeto científico lembre-se daquilo que pode gerar a originalidade: objeto, métodos, justificativa (Rocha, 2011).

Prints de propriedade intelectual do autor: Prof. Dr. Alessandro Santos da Rocha;
Anotações e mapas mentais exclusivamente para Estudos: Prof. Diego Prado (Profeducatec)
@prof.diego_prado - (44) 99959-9575

DELIMITAÇÃO POR ÁREA

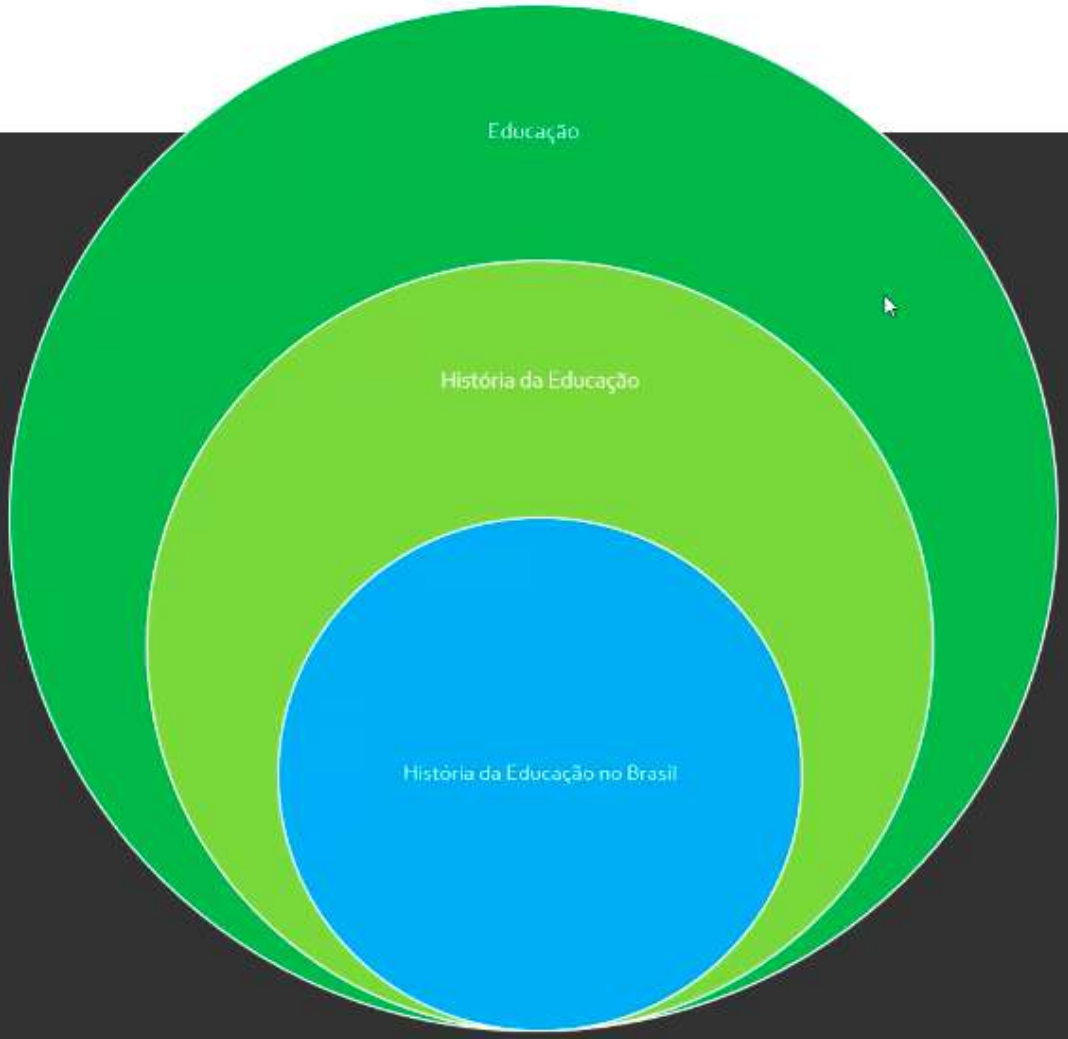

Prints de propriedade intelectual do autor: Prof. Dr. Alessandro Santos da Rocha;
Anotações e mapas mentais exclusivamente para Estudos: Prof. Diego Prado (Profeducatec)
@prof.diego_prado - (44) 99959-9575

DELIMITAÇÃO POR ÁREA

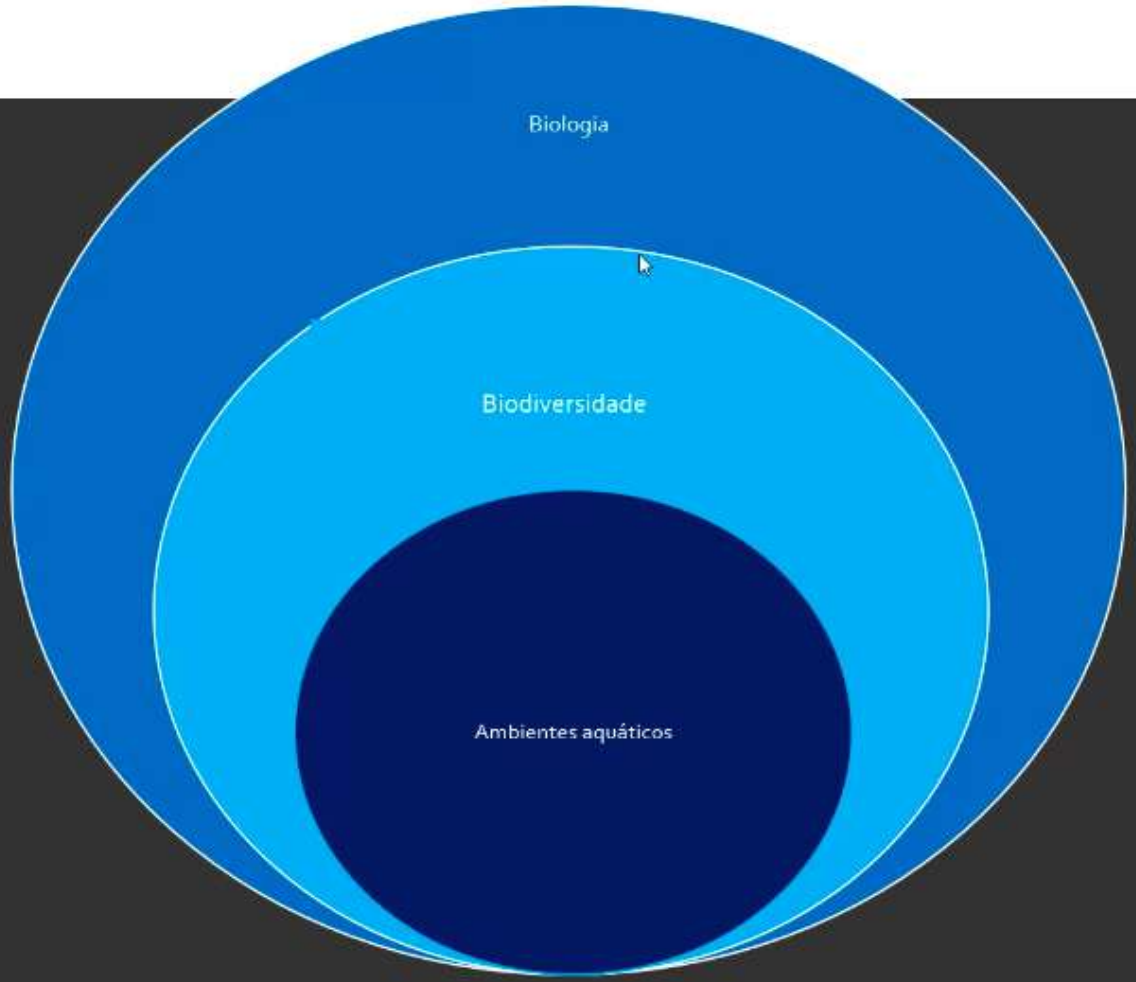

Prints de propriedade intelectual do autor: Prof. Dr. Alessandro Santos da Rocha;
Anotações e mapas mentais exclusivamente para Estudos: Prof. Diego Prado (Profeducatec)
@prof.diego_prado - (44) 99959-9575

DELIMITAÇÃO TEMPORAL

Prints de propriedade intelectual do autor: Prof. Dr. Alessandro Santos da Rocha;
Anotações e mapas mentais exclusivamente para Estudos: Prof. Diego Prado (Profeducatec)
@prof.diego_prado - (44) 99959-9575

DELIMITAÇÃO TEMPORAL

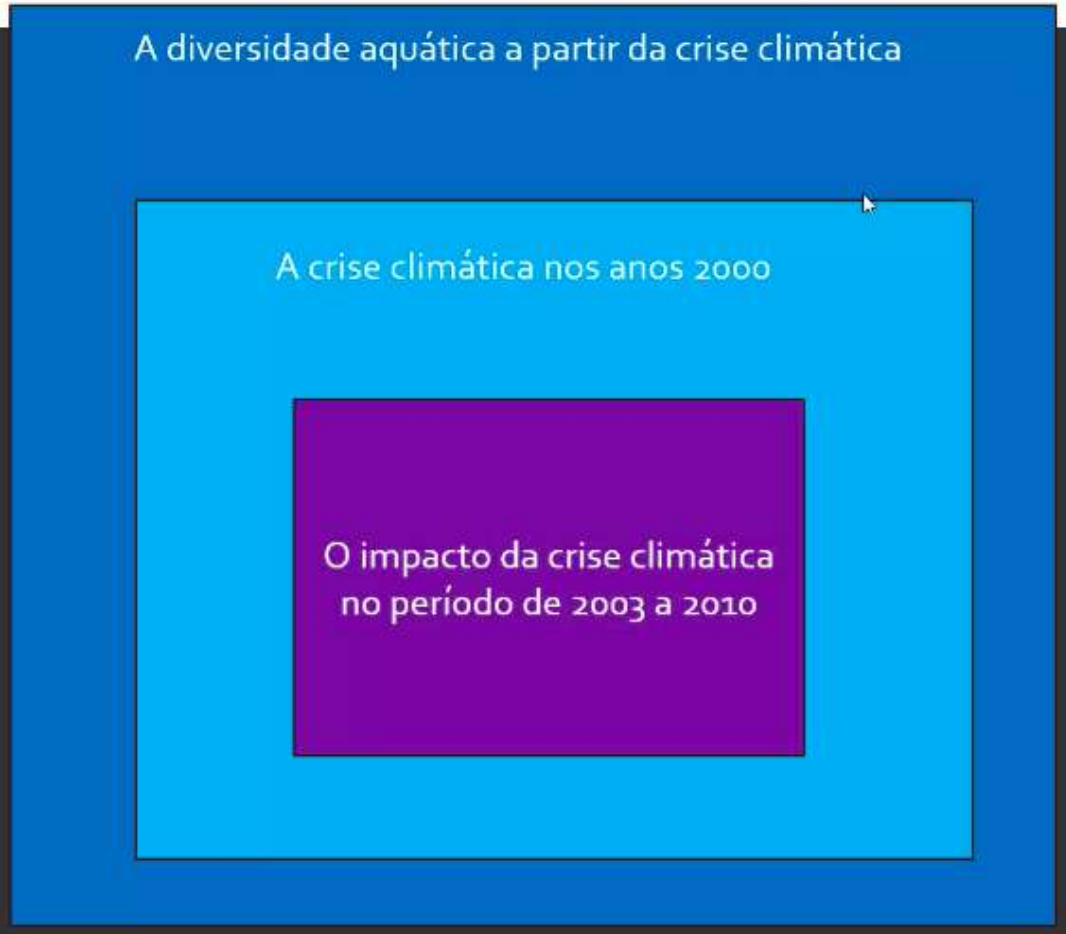

Prints de propriedade intelectual do autor: Prof. Dr. Alessandro Santos da Rocha;
Anotações e mapas mentais exclusivamente para Estudos: Prof. Diego Prado (Profeducatec)
@prof.diego_prado - (44) 99959-9575

OUTROS EXEMPLOS: DELIMITAÇÃO ESPACIAL

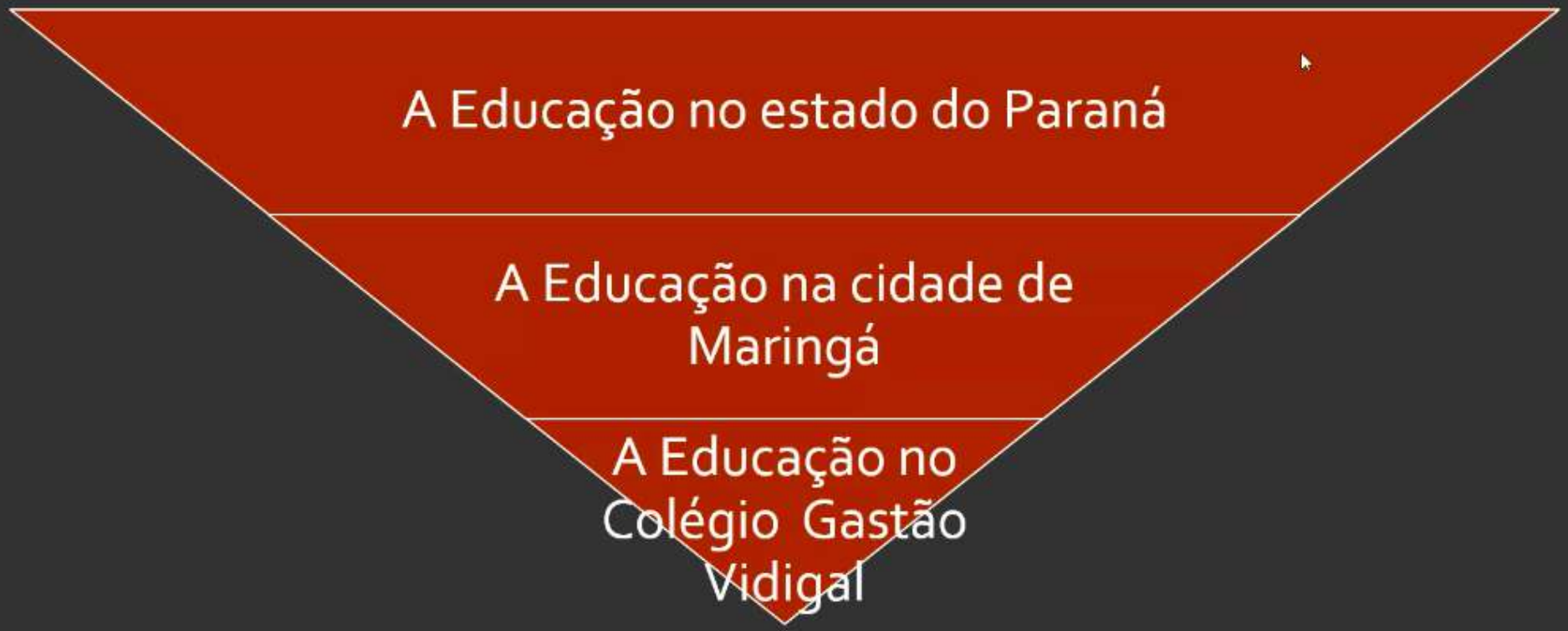

Prints de propriedade intelectual do autor: Prof. Dr. Alessandro Santos da Rocha;
Anotações e mapas mentais exclusivamente para Estudos: Prof. Diego Prado (Profeducatec)
@prof.diego_prado - (44) 99959-9575

NORMA
BRASILEIRA

ABNT NBR 15287

Segunda edição
17.03.2011

Válida a partir de
17.04.2011

Informação e documentação — Projeto de pesquisa — Apresentação

Information and documentation — Research project — Presentation

POR ONDECOMEÇAR?

O PROJETO DE PESQUISA

NBR 15287:2011

Prints de propriedade intelectual do autor: Prof. Dr. Alessandro Santos da Rocha;
Anotações e mapas mentais exclusivamente para Estudos: Prof. Diego Prado (Profeducatec)
@prof.diego_prado - (44) 99959-9575

3.18
projeto de pesquisa
compreende uma das fases da pesquisa. É a descrição da sua estrutura

4.2.2 Elementos textuais

O texto deve ser constituído de uma parte introdutória, na qual devem ser expostos o tema do projeto, o problema a ser abordado, a(s) hipótese(s), quando couber(em), bem como o(s) objetivo(s) a ser(em) atingido(s) e a(s) justificativa(s). É necessário que sejam indicados o referencial teórico que o embasa, a metodologia a ser utilizada, assim como os recursos e o cronograma necessários à sua consecução.

Prints de propriedade intelectual do autor: Prof. Dr. Alessandro Santos da Rocha;
Anotações e mapas mentais exclusivamente para Estudos: Prof. Diego Prado (Profeducatec)
@prof.diego_prado - (44) 99959-9575

ANTES DE INICIAR, RESPONDA A TRÊS PERGUNTAS:

O que?	• Introdução
Como?	• Objetivos, Metodologia e Cronograma.
Por que?	• Justificativa

Prints de propriedade intelectual do autor: Prof. Dr. Alessandro Santos da Rocha;
Anotações e mapas mentais exclusivamente para Estudos: Prof. Diego Prado (Profeducatec)
@prof.diego_prado - (44) 99959-9575

ELEMENTOS DO PROJETO DE PESQUISA

- INTRODUÇÃO: com objeto delimitado, problema e hipóteses.
- OBJETIVOS: geral e específicos
- METODOLOGIA (também pode ser "Materiais e Métodos")
- REVISÃO DE LITERATURA (Referencial Teórico)
- JUSTIFICATIVA
- CRONOGRAMA
- REFERÊNCIAS

Prints de propriedade intelectual do autor: Prof. Dr. Alessandro Santos da Rocha;
Anotações e mapas mentais exclusivamente para Estudos: Prof. Diego Prado (Profeducatec)
@prof.diego_prado - (44) 99959-9575

O quê?

- Indica o objeto da pesquisa.
- Apresenta aquilo que deve ser pesquisado.

Como?

- Apresenta como será feita a pesquisa.
- Envolve os métodos e técnicas de investigação.
- Contempla o referencial teórico.

Por quê?

- A resposta virá na justificativa e nos objetivos.
- Por que fazer a pesquisa?

Prints de propriedade intelectual do autor: Prof. Dr. Alessandro Santos da Rocha;
Anotações e mapas mentais exclusivamente para Estudos: Prof. Diego Prado (Profeducatec)
@prof.diego_prado - (44) 99959-9575

APÓS A DELIMITAÇÃO DO TEMA ENCONTRAMOS O OBJETO QUE DEVE SER REPRESENTADO NO TÍTULO

- Exemplo:
  - Aspectos históricos da Educação do Colégio Gastão Vidigal na Cidade de Maringá-PR entre 1994-1996.

OU

A Educação no Colégio Gastão Vidigal em Maringá-PR no decorrer dos anos 1990 (1994-1996)

Prints de propriedade intelectual do autor: Prof. Dr. Alessandro Santos da Rocha;
Anotações e mapas mentais exclusivamente para Estudos: Prof. Diego Prado (Profeducatec)
@prof.diego_prado - (44) 99959-9575

APÓS A DELIMITAÇÃO DO TEMA ENCONTRAMOS O OBJETO QUE DEVE SER REPRESENTADO NO TÍTULO

- Exemplo:
  - Aspectos históricos da Educação do Colégio Gastão Vidigal na Cidade de Maringá-PR entre 1994-1996.

OU

A Educação no Colégio Gastão Vidigal em Maringá-PR no decorrer dos anos 1990 (1994-1996)

Prints de propriedade intelectual do autor: Prof. Dr. Alessandro Santos da Rocha;
Anotações e mapas mentais exclusivamente para Estudos: Prof. Diego Prado (Profeducatec)
@prof.diego_prado - (44) 99959-9575

IMPORTANTE: OUTRAS DELIMITAÇÕES PODEM/DEVEM ESTAR PRESENTES.

Vejamos um exemplo acrescentando uma **delimitação metodológica:**

Aspectos históricos da Educação do Colégio Gastão Vidigal na Cidade de Maringá-PR, entre 1994-1996: uma análise bibliográfica e documental a partir dos arquivos escolares.

Prints de propriedade intelectual do autor: Prof. Dr. Alessandro Santos da Rocha;
Anotações e mapas mentais exclusivamente para Estudos: Prof. Diego Prado (Profeducatec)
@prof.diego_prado - (44) 99959-9575

IMPORTANTE: OUTRAS DELIMITAÇÕES PODEM/DEVEM ESTAR PRESENTES.

Vejamos um exemplo acrescentando uma **delimitação metodológica:**

Análise do impacto da crise hídrica nos ambientes aquáticos da Bacia do Rio Paraná durante os anos 2000: abordagem quantitativa das espécies em extinção.

Prints de propriedade intelectual do autor: Prof. Dr. Alessandro Santos da Rocha;
Anotações e mapas mentais exclusivamente para Estudos: Prof. Diego Prado (Profeducatec)
@prof.diego_prado - (44) 99959-9575

APÓS A DELIMITAÇÃO DO OBJETO: A INTRODUÇÃO

A Introdução deve apresentar três elementos básicos:

- O **OBJETO** e sua delimitação, apresentados em linguagem clara e descritiva

- O **PROBLEMA** da pesquisa (a pergunta norteadora).

- As **HIPÓTESES** (prováveis respostas).

Prints de propriedade intelectual do autor: Prof. Dr. Alessandro Santos da Rocha;
Anotações e mapas mentais exclusivamente para Estudos: Prof. Diego Prado (Profeducatec)
@prof.diego_prado - (44) 99959-9575

DIFERENÇA ENTRE TEMA, PROBLEMA, OBJETIVO E HIPÓTESE

- **TEMA**
  É o assunto geral da pesquisa. Representa o campo amplo de interesse do pesquisador.
  Exemplo: Educação inclusiva e escolarização de estudantes com deficiência.

- **OBJETO DE PESQUISA**
  É o recorte específico dentro do tema que será investigado.
  Exemplo: A escolarização de estudantes com Transtorno do Espectro Autista no ensino fundamental.

- **PROBLEMA DE PESQUISA**
  É a pergunta central que orienta a investigação.
  Exemplo: Como professores do ensino fundamental organizam práticas pedagógicas para estudantes com Transtorno do Espectro Autista em classes comuns?

Prints de propriedade intelectual do autor: Prof. Dr. Alessandro Santos da Rocha;
Anotações e mapas mentais exclusivamente para Estudos: Prof. Diego Prado (Profeducatec)
@prof.diego_prado - (44) 99959-9575

DIFERENÇA ENTRE TEMA, PROBLEMA, OBJETIVO E HIPÓTESE

- **OBJETIVO GERAL**
  Expressa a ação que a pesquisa pretende realizar para responder ao problema.
  Exemplo: Analisar as práticas pedagógicas utilizadas por professores do ensino fundamental no processo de inclusão de estudantes com Transtorno do Espectro Autista.

- **HIPÓTESE**
  É uma resposta provisória ao problema que será analisada ao longo da pesquisa.
  Exemplo: A formação continuada dos professores influencia diretamente a qualidade das práticas inclusivas desenvolvidas em sala de aula.

TEMA → PROBLEMA → OBJETIVO → MÉTODO

Prints de propriedade intelectual do autor: Prof. Dr. Alessandro Santos da Rocha;
Anotações e mapas mentais exclusivamente para Estudos: Prof. Diego Prado (Profeducatec)
@prof.diego_prado - (44) 99959-9575

A INTRODUÇÃO

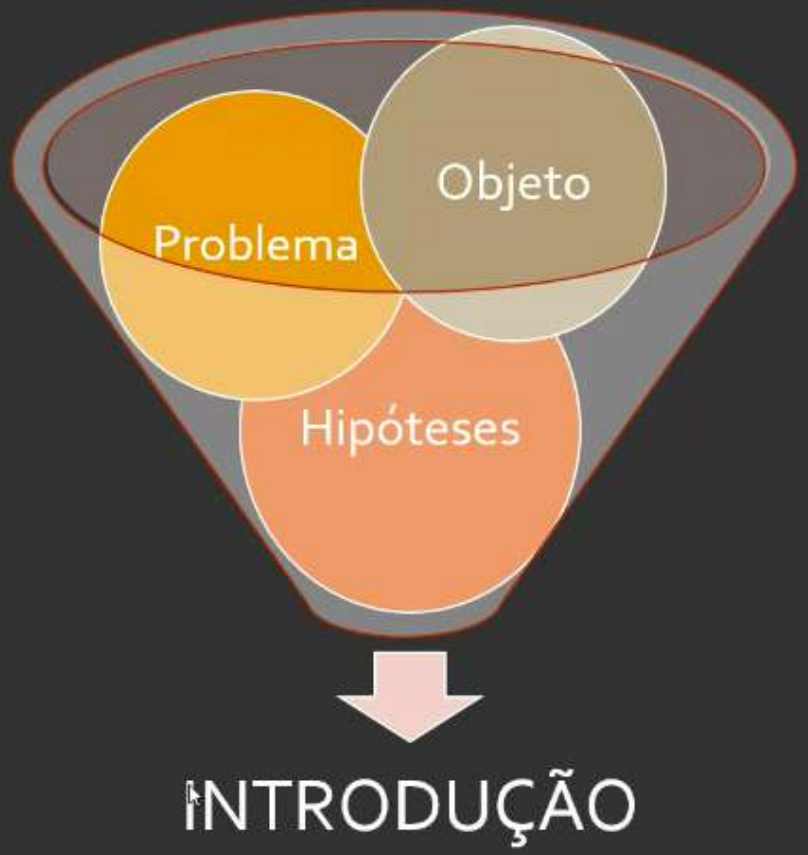

Prints de propriedade intelectual do autor: Prof. Dr. Alessandro Santos da Rocha;
Anotações e mapas mentais exclusivamente para Estudos: Prof. Diego Prado (Profeducatec)
@prof.diego_prado - (44) 99959-9575

SOBRE O PROBLEMA

- O problema de pesquisa é a questão central que o estudo pretende responder, ou seja, a indagação que se busca esclarecer. Deve ser formulado de maneira clara e precisa, sendo delimitado com base em lacunas ou inconsistências no conhecimento, problemas práticos ou discussões teóricas (Gil, 2006, p. 15)

Prints de propriedade intelectual do autor: Prof. Dr. Alessandro Santos da Rocha;
Anotações e mapas mentais exclusivamente para Estudos: Prof. Diego Prado (Profeducatec)
@prof.diego_prado - (44) 99959-9575

SOBRE O PROBLEMA

- O problema deve ser claro e específico;
- Deve indicar um questionamento que será respondido pela pesquisa científica.
- Não pode indicar obviedades e nem mesmo ser irrelevante.
- Procure fazer "problemas" em concordância com lacunas teóricas, ou práticas de uma determinada área.

Prints de propriedade intelectual do autor: Prof. Dr. Alessandro Santos da Rocha;
Anotações e mapas mentais exclusivamente para Estudos: Prof. Diego Prado (Profeducatec)
@prof.diego_prado - (44) 99959-9575

AS HIPÓTESES

- ✓ As hipóteses são as respostas temporárias para um problema.
- ✓ No texto introdutório elas devem ser respondidas de maneira a defender o posicionamento/conhecimento que o pesquisador possui a priori sobre o tema.
- ✓ Para construir hipóteses, espera-se que o pesquisador conheça a área (ou estado da arte) referente ao trabalho que está propondo.

Prints de propriedade intelectual do autor: Prof. Dr. Alessandro Santos da Rocha;
Anotações e mapas mentais exclusivamente para Estudos: Prof. Diego Prado (Profeducatec)
@prof.diego_prado - (44) 99959-9575

OBJETIVOS

Os objetivos revelam o propósito do pesquisador mediante o trabalho a ser realizado. Tais intenções se materializam no **objetivo geral,** o qual explicita a ação que conduzirá a investigação.

Prints de propriedade intelectual do autor: Prof. Dr. Alessandro Santos da Rocha;
Anotações e mapas mentais exclusivamente para Estudos: Prof. Diego Prado (Profeducatec)
@prof.diego_prado - (44) 99959-9575

OBJETIVOS

Objetivo geral: deve apresentar a ação máxima que o pesquisador irá realizar para responder seu problema.

Vejamos dois exemplos:

Analisar o modelo educativo da escola x no período Y.

Caracterizar o impacto da crise hídrica para a extinção de espécies aquáticas na Bacia do Rio Paraná.

Prints de propriedade intelectual do autor: Prof. Dr. Alessandro Santos da Rocha;
Anotações e mapas mentais exclusivamente para Estudos: Prof. Diego Prado (Profeducatec)
@prof.diego_prado - (44) 99959-9575

OBJETIVOS ESPECÍFICOS

São aqueles objetivos que, em seu conjunto, irão contribuir para que o objetivo geral seja alcançado. Sugere-se, no mínimo, três objetivos específicos. Exemplo:

- Caracterizar o modelo educativo durante a década de 1990.
- Identificar os problemas sociais que impactaram na Educação
- Verificar nos documentos escolares os desafios enfrentados pelo colégio analisado.

Prints de propriedade intelectual do autor: Prof. Dr. Alessandro Santos da Rocha;
Anotações e mapas mentais exclusivamente para Estudos: Prof. Diego Prado (Profeducatec)
@prof.diego_prado - (44) 99959-9575

OBJETIVOS (SUGESTÕES E DICAS)

- Os objetivos SEMPRE são iniciados com verbos no infinitivo e devem indicar, adequadamente, as ações que serão realizadas: avaliar, identificar, caracterizar, diagnosticar, comparar.
- Evite verbos que indiquem subjetividade ou juízo de valor: melhorar, reduzir, entender, compreender.
- Os objetivos indicam as ações científicas que o pesquisador irá realizar. Não devem indicar a ação que será realizada com o resultado da investigação. Ex.: Melhorar a qualidade da água para inibir a extinção de espécies.

Prints de propriedade intelectual do autor: Prof. Dr. Alessandro Santos da Rocha;
Anotações e mapas mentais exclusivamente para Estudos: Prof. Diego Prado (Profeducatec)
@prof.diego_prado - (44) 99959-9575

METODOLOGIA, OU "COMO FAZER?"

- A Metodologia refere-se ao modo como o objeto será analisado ou abordado.
- Neste item deve ser explicitado o tipo de pesquisa (se básica ou aplicada), a abordagem (qualitativa ou quantitativa) e, ainda, a técnica que será utilizada: bibliográfica, laboratorial, estudo de caso, etc.
- Sugere-se que o pesquisador utilize de exemplo já empregados em outras pesquisas.

Prints de propriedade intelectual do autor: Prof. Dr. Alessandro Santos da Rocha;
Anotações e mapas mentais exclusivamente para Estudos: Prof. Diego Prado (Profeducatec)
@prof.diego_prado - (44) 99959-9575

METODOLOGIA, OU "COMO FAZER?"

Na METODOLOGIA, o pesquisador deve atentar-se:

1) Ao tipo de estudo - deve ser utilizado o melhor tipo de estudo para responder à pergunta de pesquisa;

2) Ao local - onde estão os sujeitos da pesquisa;

3) A amostra (critérios de inclusão, critérios de exclusão, amostragem, consentimento livre e esclarecido) - deve ser descrita com critérios objetivos.

Prints de propriedade intelectual do autor: Prof. Dr. Alessandro Santos da Rocha;
Anotações e mapas mentais exclusivamente para Estudos: Prof. Diego Prado (Profeducatec)
@prof.diego_prado - (44) 99959-9575

METODOLOGIA, OU "COMO FAZER?"

4) Aos procedimentos - intervenção, teste, exposição, se necessário;

5) Cada variável deve ser definida (variável primária, variáveis secundárias, dados complementares - como, quem) e quando será quantificada;

6) E se for o caso, ao método estatístico (cálculo do tamanho da amostra, análise estatística) - devem ser descritos os critérios para a definição do tamanho da amostra a ser estudada e quais serão os testes estatísticos a serem utilizados.

Prints de propriedade intelectual do autor: Prof. Dr. Alessandro Santos da Rocha;
Anotações e mapas mentais exclusivamente para Estudos: Prof. Diego Prado (Profeducatec)
@prof.diego_prado - (44) 99959-9575

REVISÃO DE LITERATURA

- Tem a função de mostrar o que se sabe sobre o tema para a construção do quadro teórico que embasará a pesquisa. Desse modo, deve-se apresentar uma síntese de textos.
- Pode-se construir o texto a partir das seguintes perguntas:
- 1. O que se sabe sobre o assunto?
- 2. Quais são os conceitos mais relevantes na área do projeto?
- 3. Quais os conceitos centrais para que o leitor compreenda o projeto?

Prints de propriedade intelectual do autor: Prof. Dr. Alessandro Santos da Rocha;
Anotações e mapas mentais exclusivamente para Estudos: Prof. Diego Prado (Profeducatec)
@prof.diego_prado - (44) 99959-9575

REVISÃO DE LITERATURA

- Tem a função de mostrar o que se sabe sobre o tema para a construção do quadro teórico que embasará a pesquisa. Desse modo, deve-se apresentar uma síntese de textos.
- Pode-se construir o texto a partir das seguintes perguntas:
- 1. O que se sabe sobre o assunto?
- 2. Quais são os conceitos mais relevantes na área do projeto?
- 3. Quais os conceitos centrais para que o leitor compreenda o projeto?

Mestrad
https://dc
d/e/1FAIp

Prints de propriedade intelectual do autor: Prof. Dr. Alessandro Santos da Rocha;
Anotações e mapas mentais exclusivamente para Estudos: Prof. Diego Prado (Profeducatec)
@prof.diego_prado - (44) 99959-9575

REVISÃO DE LITERATURA

- A revisão da literatura é uma atividade necessária à elaboração de qualquer pesquisa acadêmica. Ela integra documentos como projetos, dissertações e teses, entre outros.
- De acordo com Motta-Roth e Hendges (2010), entre as suas principais funções, encontram-se:

➢ Utilizar, reconhecer e dar crédito à criação intelectual de outros autores, para demonstrar consciência sobre o ineditismo da pesquisa.

➢ Indicar que temos familiaridade com a produção de conhecimento prévio na área;

➢ Evidenciar que nosso campo de conhecimento já está estabelecido, mas pode e deve receber novas pesquisas.

Prints de propriedade intelectual do autor: Prof. Dr. Alessandro Santos da Rocha;
Anotações e mapas mentais exclusivamente para Estudos: Prof. Diego Prado (Profeducatec)
@prof.diego_prado - (44) 99959-9575

CRONOGRAMA: AS ATIVIDADES DA PESQUISA AO LONGO DO PERÍODO DE INVESTIGAÇÃO

ATIVIDADE	MÊS 1	MÊS 2	MÊS3	MÊS4	MÊS 5	MÊS6	MÊS7	MÊS 8
Realizar o levantamento bibliográfico	■	■						
Coleta de dados no local			■	■	■			
Tabulação dos dados coletados					■			
Redação do texto						■	■	
Apresentação dos resultados								■

Prints de propriedade intelectual do autor: Prof. Dr. Alessandro Santos da Rocha;
Anotações e mapas mentais exclusivamente para Estudos: Prof. Diego Prado (Profeducatec)
@prof.diego_prado - (44) 99959-9575

QUAIS SÃO AS NORMAS QUE ABORDAREMOS?

- NBR 15287:2011 - Projetos de Pesquisa
- NBR 6022:2018 – Artigos científicos
- NBR 14724:2024 – Trabalhos acadêmicos
- NBR 10520:2023 - Citações
- NBR 6023:2025 – Referências

Prints de propriedade intelectual do autor: Prof. Dr. Alessandro Santos da Rocha;
Anotações e mapas mentais exclusivamente para Estudos: Prof. Diego Prado (Profeducatec)
@prof.diego_prado - (44) 99959-9575

JUSTIFICATIVA... OU COMO CONVENCER SOBRE A IMPORTÂNCIA DA PESQUISA?

- **Relevância da pesquisa**: A importância da investigação, tanto no âmbito prático quanto no intelectual.
- **Contribuições esperadas**: As possíveis contribuições do estudo para a compreensão do problema ou para a formulação de soluções práticas.
- **Estado da arte**: A análise do estágio atual de desenvolvimento do tema, destacando as pesquisas mais recentes e as lacunas ainda existentes.
- **Motivações para a escolha do tema**: As razões que justificam a escolha do tema e a delimitação do objeto de estudo.
- **Aplicabilidade futura**: A utilidade e aplicabilidade dos resultados da pesquisa, considerando possíveis impactos práticos, sociais ou acadêmicos.

Prints de propriedade intelectual do autor: Prof. Dr. Alessandro Santos da Rocha;
Anotações e mapas mentais exclusivamente para Estudos: Prof. Diego Prado (Profeducatec)
@prof.diego_prado - (44) 99959-9575

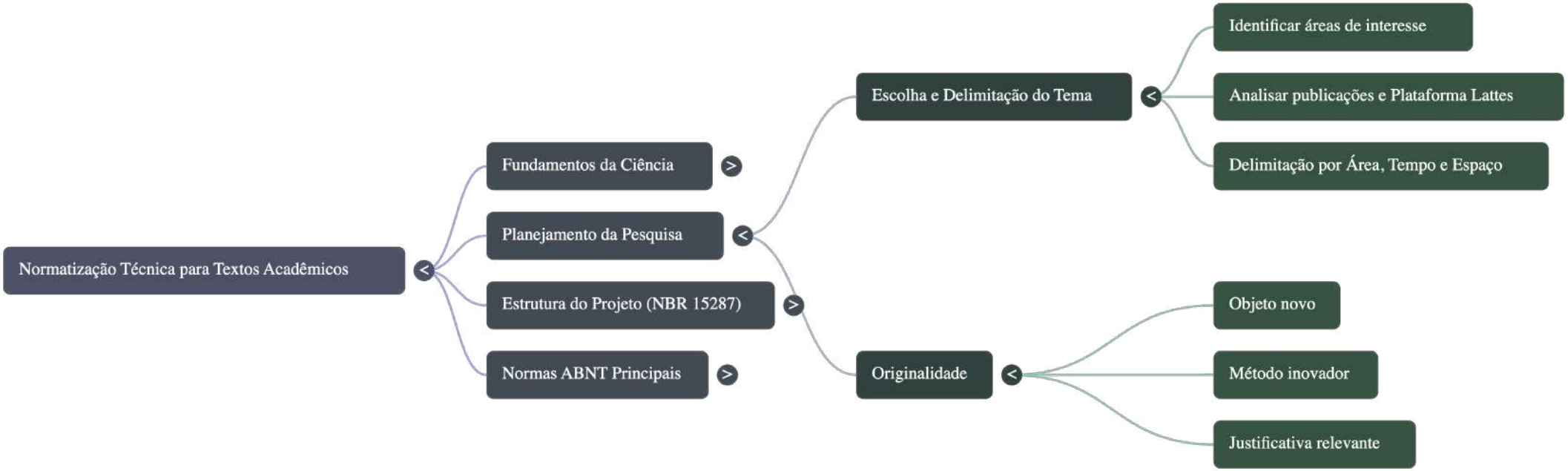

Prints de propriedade intelectual do autor: Prof. Dr. Alessandro Santos da Rocha;
Anotações e mapas mentais exclusivamente para Estudos: Prof. Diego Prado (Profeducatec)
@prof.diego_prado - (44) 99959-9575

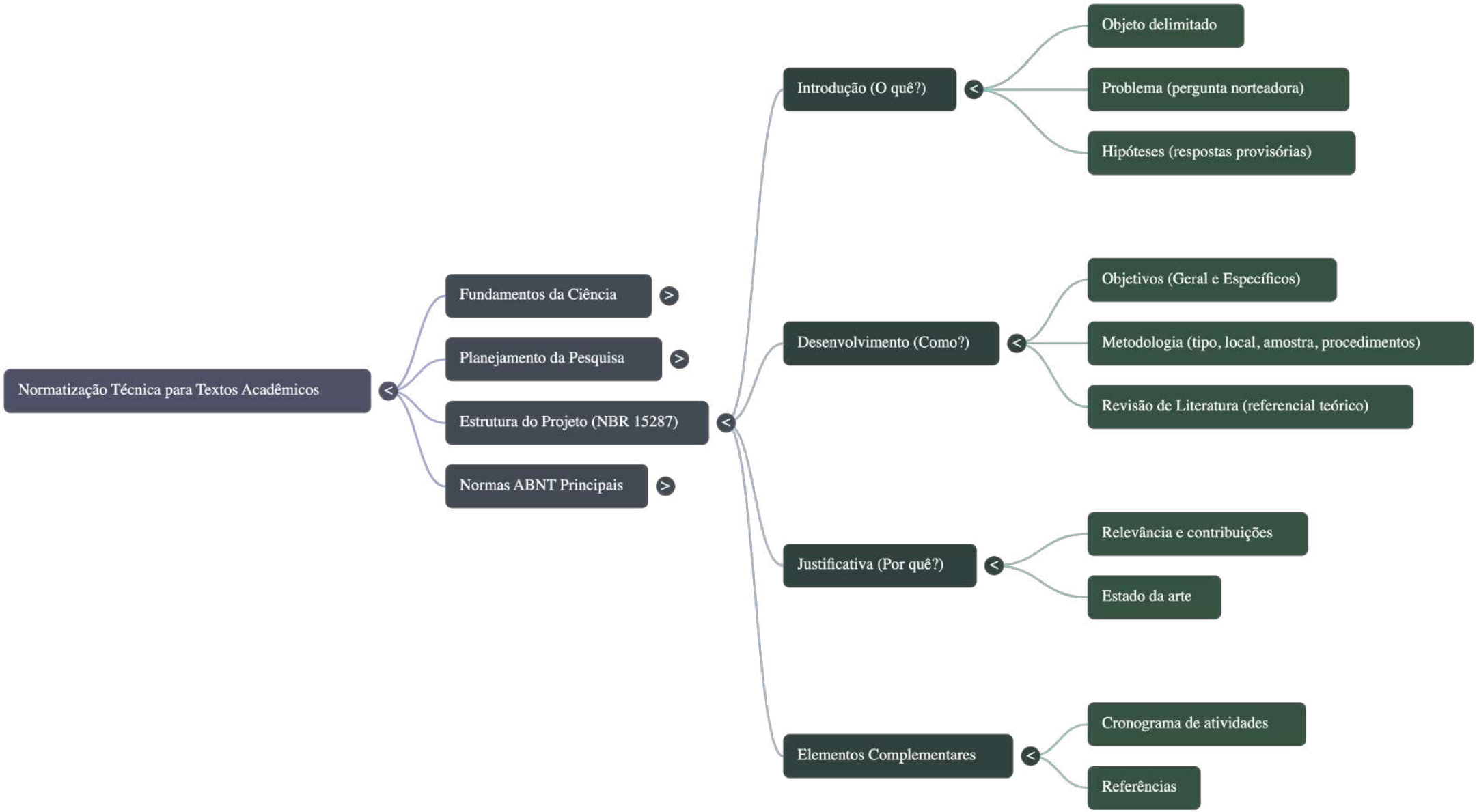

Prints de propriedade intelectual do autor: Prof. Dr. Alessandro Santos da Rocha;
Anotações e mapas mentais exclusivamente para Estudos: Prof. Diego Prado (Profeducatec)
@prof.diego_prado - (44) 99959-9575

Prints de propriedade intelectual do autor: Prof. Dr. Alessandro Santos da Rocha;
Anotações e mapas mentais exclusivamente para Estudos: Prof. Diego Prado (Profeducatec)
@prof.diego_prado - (44) 99959-9575